神峯電子株式会社
SHINPO ELECTRONICS CO.,LTD

電子機器開発・製造のプロフェッショナル

経営基本姿勢

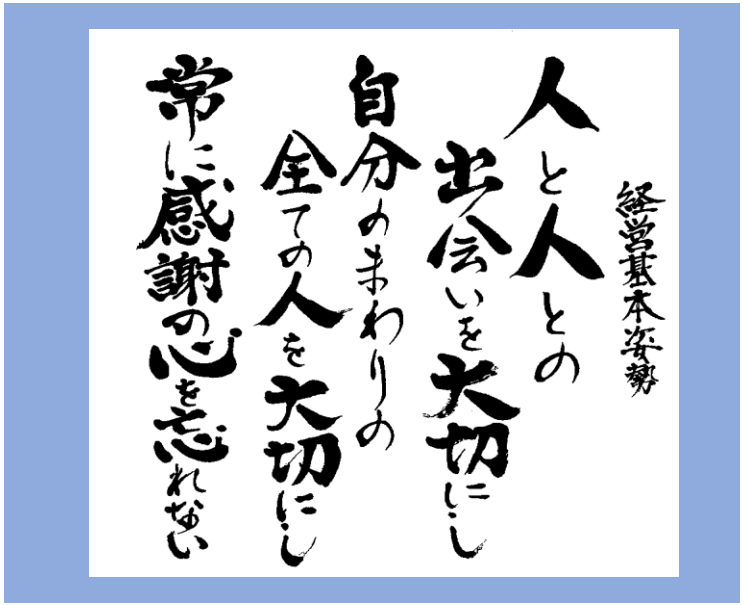



会社概要

神峯電子株式会社
SHINPO ELECTRONICS CO.,LTD

会社名	神峯電子 株式会社 (シンポウデンシ)
所在地	〒252-0815 神奈川県藤沢市石川5-1-5
設立	1981年12月
資本金	3,000万円
代表者	代表取締役会長 山口 隆子 取締役社長 太田 宏章
事業内容	各種電子機器の開発・設計・製造全般 医療機器の製造
認証	ISO9001認証取得 医療機器製造業登録（14BZ290020） 労働者派遣事業（派14-302081）



沿革

1981年

神奈川県藤沢市にオキナグループの一員として会社設立。
産業用電子機器の受託製造開始。

1997年

設計部門にソフトウェア設計が加わり、ソフト・ハード・メカ・筐体のすべての開発が可能となる。

2001年

「神峯ビジネスネットワーク」を構築。会員会社9社でスタート。

2007年

ISO-9001認証取得。

2010年

医療機器製造業許可取得。

2022年

資本金を3,000万円に増資。
代表取締役社長 山口 隆子へ交代。

2024年

山口 隆子は代表取締役会長に就任。
太田 宏章が取締役社長に就任。



事業内容

神峯電子では、電子機器の企画から組み立てまで様々な分野で事業を展開しています。
お客様の「困った」を解決するため、以下のサービスを提供しています。

開発設計 (DESIGN & DEVELOPMENT)

各種産業機械・電子機器・搬送装置等、幅広い分野の設計開発業務を承ります。

資材調達 (MATERIAL PROCUREMENT)

製品に使う半導体や基板・機構部品など、各種部材・部品等の調達業務を承ります。

製品組立 (ASSEMBLY PRODUCT)

各種製品の組立製造業務を承ります。
試作から量産まで、様々な業種の製品に対応可能です。

製品管理 (PRODUCT MANAGEMENT)

完成した製品の保管・梱包・出荷・輸送までも一貫して神峯電子が承ります。

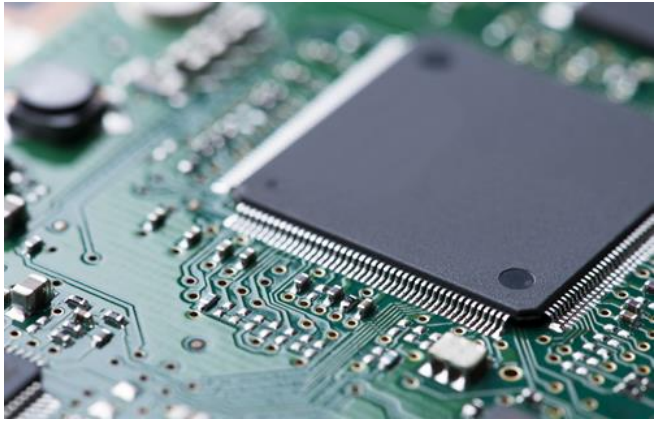

開発設計

開発設計サービス

神峯電子では、各種産業機械・電子機器・搬送装置等、幅広い分野の設計開発業務を承っています。
ソフト・ハード・メカ・筐体のすべての開発が可能で、お客様のニーズに合わせた最適なソリューションを提供します。

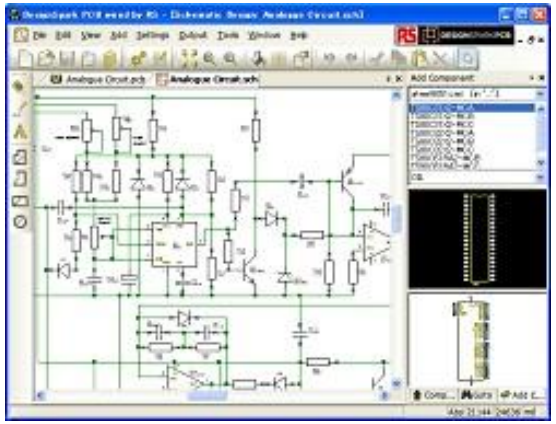

回路設計

アナログ回路・デジタル回路・電源回路など、様々な電子回路の設計

機械設計

筐体設計・機構設計・３DCADを活用した精密設計

ソフトウェア設計

組込みソフトウェア・制御ソフトウェア・アプリケーション開発

システム設計

要件定義から設計・試作・評価までの一貫したシステム開発

治具設計

ご要求事項から設計・試作・評価までの一貫した治具開発

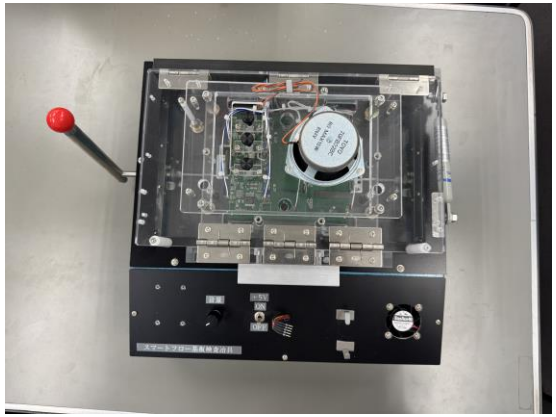

製造組立

製造組立サービス

神峯電子では、各種製品の組立製造業務を承っています。
試作から量産まで、様々な業種の製品に対応可能です。
高品質な製品を創り上げるために、技術力・製造力・品質管理力を最大限に発揮します。

1. **プリント基板実装**
   表面実装技術(SMT)や従来型の挿入実装など、様々な実装技術に対応
2. **ハーネス加工**
   各種コネクタ圧着・ハーネス組立・ケーブル加工など
3. **製品組立**
   電子機器の組立・調整・検査までの一貫した製造
4. **品質管理**
   ISO9001に基づく厳格な品質管理体制による高品質な製品提供



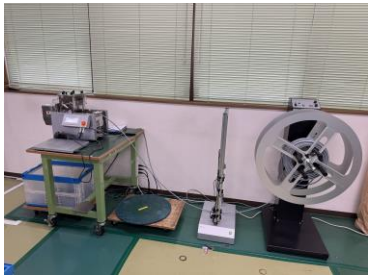
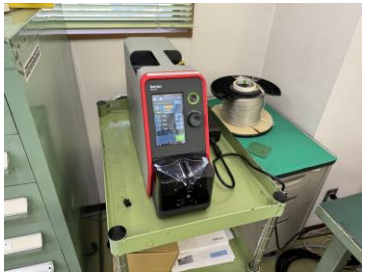


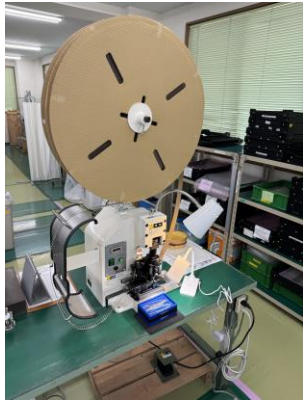

製造組立





電気検査サービス

神峯電子では、各種電子製品の電気検査業務を承っています。
基板単体から本体まで、様々な業種の製品電気検査に対応可能です。
高品質な製品を創り上げるために、技術力・製造力・品質管理力を最大限に発揮します。
電気検査治具も弊社にて製作可能です。

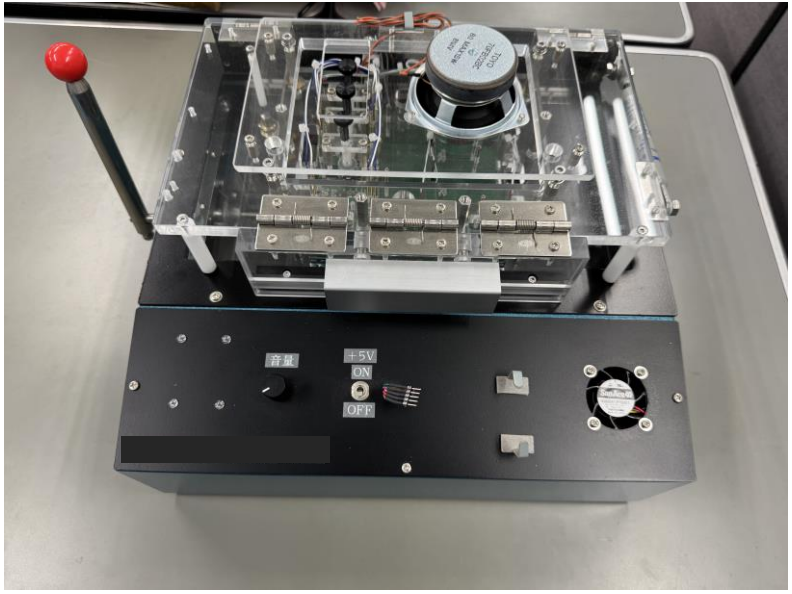



技能認定制度

神峯電子では、すべての製造課社員に対し、仕事に必要な技能を認定する「技能認定制度」を実施しています。

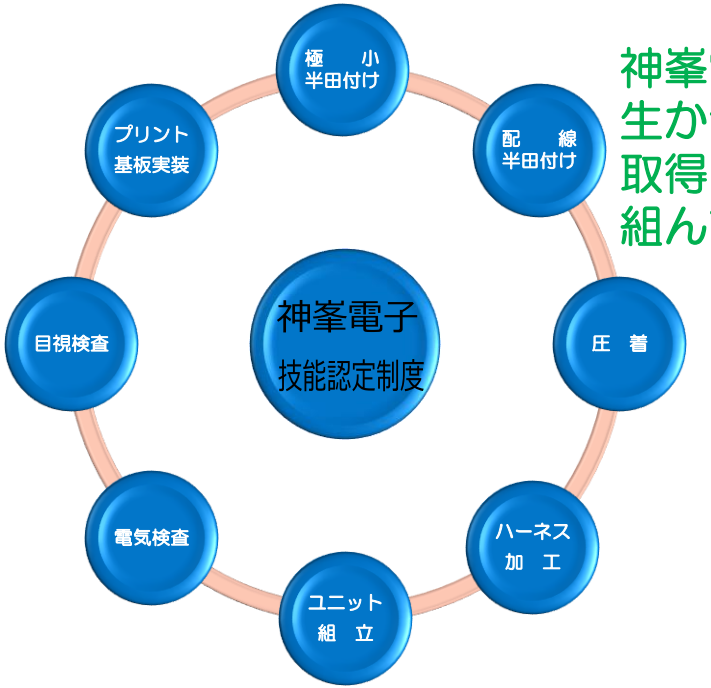

神峯電子の製造に生かせる国家資格の取得も積極的に取り組んでいます。

▶神峯電子　製造への取組み

生産管理部門による調達、納期コントロール　品証部門による指導と牽制で生産支援

対応可能基板サイズ
L50×W50～
L510×W460

LLサイズ可能

高密度実装
0603chip
0402chip
QFP、QFN、
BGA



高性能印刷機



多機能マウンター

高多層基板に対応　Pbフリーも問題無し



Ｎ２対応　（400mm幅×８ゾーン）

検査体制

AOI検査装置



目視検査用図面の作









x線検査装置





資料の標準化

通電検査



機構メカ部品組込み　ネジ締めダブルチェック





制御盤配線



エアー配管



調整・設定

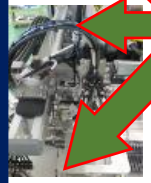



圧着工具
200種保有

製品機能試験







ISO9001に基づく管理体制　　社内技能認定制度による技術力

基板実装からユニット・筐体・制御盤の製造までワンストップで対応
短納期対応・少量多品種対応も得意とするところです

お任せ下さい！